

Processo **NUP/86140/2021/CMP**

Porto, 14/12/2021

Informação: NUD/640738/2021/CMP

Requerente: DMEVGI - Departamento Municipal de
Espaços Verdes e Gestão de Infraestruturas

Resposta ao documento: NUD/598898/2021/CMP

Local: Rua de Diogo Botelho

Assunto: Análise de pedido de licença de condicionamento de trânsito/estacionamento programado.

1. Enquadramento

- 1.1 O presente pedido concerne à autorização para efetuar um *condicionamento de trânsito com estreitamento de via na Rua de Diogo Botelho, no troço junto ao n.º 671 e numa extensão de aproximadamente 220 metros para Nascente, com início previsto no dia 21/12/2021 e termo no dia 29/12/2021.*
- 1.2 O condicionamento de trânsito/estacionamento enquadra-se nos números 1 e/ou 3 do Artigo D-3/5.º do Código Regulamentar do Município do Porto e é solicitado por motivo de manutenção de arvoredo municipal, realização de podas e abates.

2. Antecedentes e processos relacionados

- 2.1 Para o local e data da pretensão não existe sobreposição com outras solicitações de condicionamento de trânsito/estacionamento.
- 2.2 O motivo pelo qual o requerente solicita o condicionamento de trânsito/estacionamento não é objeto de licenciamento.

3. Condicionantes de gestão de tráfego e situações específicas

- 3.1 O condicionamento de trânsito/estacionamento deverá ser efetuado das 10h00 às 17h00, com recurso à vedação da obra. Fora do horário estabelecido, deverão ser repostas as condições normais de circulação.
- 3.2 A autorização para realização do condicionamento de trânsito/estacionamento deve ficar condicionada à colocação por parte do requerente de sinalização temporária em conformidade com a planta de condicionantes anexa a esta informação e com os decretos regulamentares 22-A/98 e 41/02 de 1 de Outubro e 20 de Agosto, respetivamente.
- 3.3 A realização do condicionamento de trânsito/estacionamento deverá garantir uma largura livre mínima de 7,00 metros, para circulação de trânsito.
- 3.4 Devem tomar-se providências para a proteção e serventia de veículos e peões, tais como passadiços e/ou vedação da zona de intervenção, a fim de evitar possíveis danos.
- 3.5 Não é permitida a paragem ou estacionamento de veículos em passeios ou outros espaços destinados à circulação pedonal.



- 3.6** Esta intervenção obriga à supressão da faixa BUS, pelo que os veículos que nela podem circular devem ser encaminhados para as restantes vias de trânsito, em segurança. A supressão da faixa BUS deve realizar-se num troço com o menor comprimento possível.
- 3.7** O condicionamento apenas é válido após a receção de uma notificação final por parte dos serviços municipais.
- 3.8** Se for necessário solicitar a prorrogação do condicionamento de trânsito/estacionamento, esse pedido deverá ser efetuado com a maior antecedência possível.
- 3.9** Caso a data de início expressa nesta informação técnica seja diferente da data de início expressa no ofício final, sobrepõe-se a segunda.

4. Conclusão

Face ao exposto, e pelos fundamentos apresentados, verifica-se que não existe inconveniente no solicitado, desde que as condicionantes enumeradas no ponto 3 constem da licença. Propõe-se a autorização do pedido e a notificação do requerente e das entidades competentes.

À consideração superior.





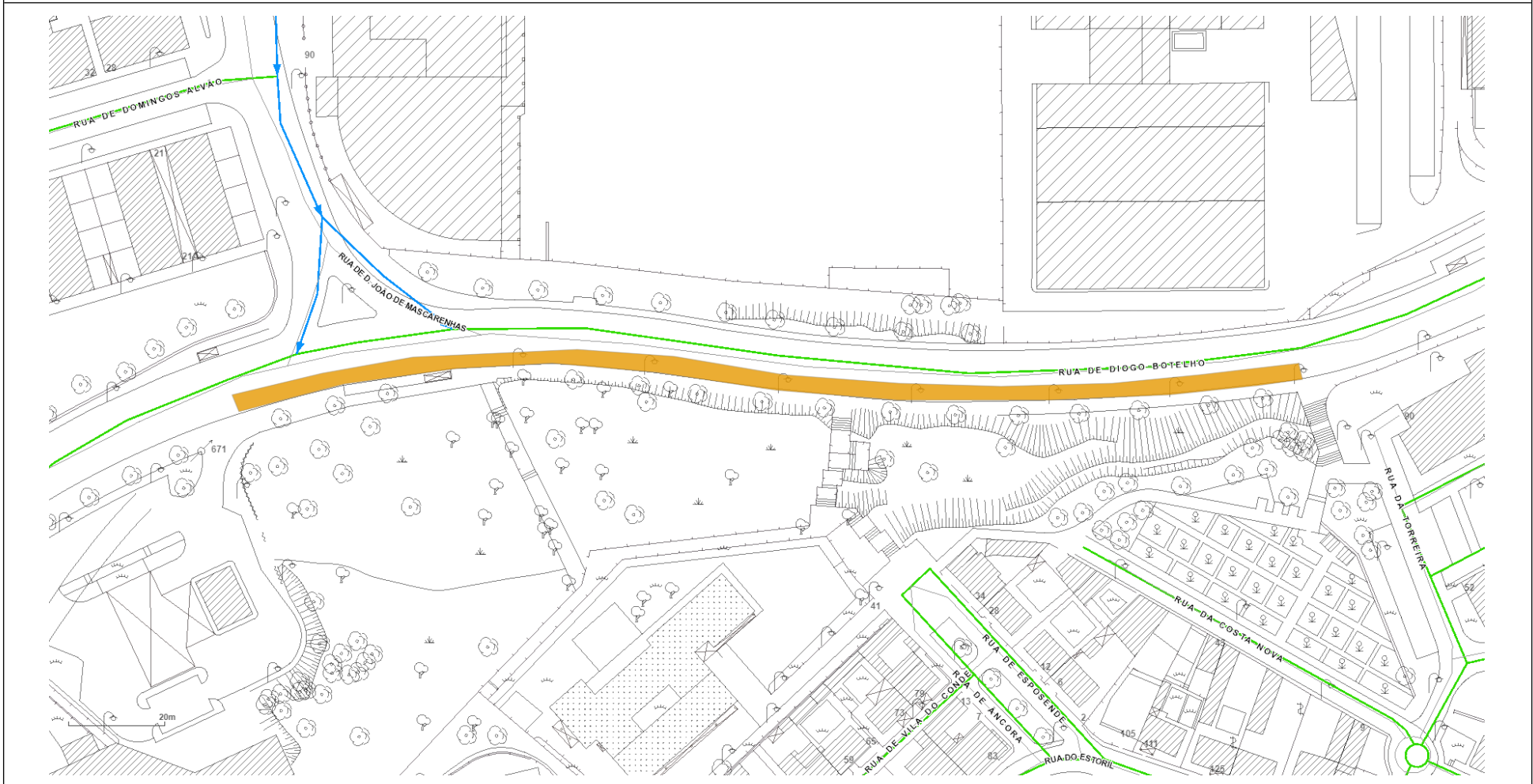

O Gestor do Processo

Assinado digitalmente por OLGA
SOFIA DIZ SIMÕES
Data: 2021.12.14 11:28:31 +00:00
Local: Câmara Municipal do Porto

Planta de condicionantes



Legenda

- | | | | |
|---|--|---|-------------------------------------|
|  | Condicionamento de trânsito com corte total de via |  | Condicionamento de estacionamento |
|  | Condicionamento de trânsito com estreitamento de via |  | Alteração de sentidos |
|  | Postura de trânsito (um sentido) |  | Postura de trânsito (dois sentidos) |

Direção Municipal de Mobilidade e Transportes

Praça General Humberto Delgado

Paços de Concelho

4000 Porto



Processo:	NUP/86140/2021/CMP
Documento:	N/a
Despacho:	NUD/643871/2021/CMP

Despacho

Defiro

Autor do Despacho:	Bruno Miguel Aires Eugénio (CMP.DMMT.DMGMT.DMGMT) 
Data de Despacho:	15/12/2021

ASSINATURA

Assinado digitalmente por BRUNO MIGUEL AIRES
EUGÉNIO
Data: 2021.12.15 11:06:15 +00:00

Gabinete do Município | Contactos:

Portal do Município: portaldomunicipio.cm-porto.pt

Linha Porto. 220 100 220 - 2.ª a 6.ª feira das 9h00 às 19h00

Atendimento presencial (marcação através da Linha Porto. 220 100 220):

Praça General Humberto Delgado, 266, 4000-286 Porto

outubro a maio: 2.ª, 3.ª, 5.ª e 6.ª feira das 9h00 às 17h00, 4.ª feira das 9h00 às 20h00

Processo NUP/86140/2021/CMP

Porto, 15/12/2021
Ofício: NUD/644327/2021/CMP

Requerente: DMEVGI - Departamento Municipal de Espaços Verdes e Gestão de Infraestruturas
Resposta ao documento: NUD/598898/2021/CMP
Local: DIOGO BOTELHO (R. de)

Ao

DMEVGI - Departamento Municipal de Espaços Verdes e Gestão de Infraestruturas
Estrada Interior da Circunvalação, 15443 (Parque da Cidade)

Com o conhecimento a:

Autoridade Nacional de Segurança Rodoviária
Polícia de Segurança Pública

Polícia Municipal

INEM

Bombeiros Voluntários do Porto

Bombeiros Voluntários Portuenses

Sociedade de Transportes Coletivos do Porto

Batalhão de Sapadores Bombeiros do Porto

Águas do Porto, EM

Domus Social, EM

ANTRAL

ANTROP

União das Freguesias de Aldoar, Foz do Douro e

Nevogilde

União das Freguesias de Lordelo do Ouro e Massarelos

Assunto: Condicionamento de trânsito.

Vimos pelo presente informar que foi deferido, em 15/12/2021, por despacho do Chefe da Divisão Municipal de Gestão de Mobilidade e Tráfego, pela Ordem de Serviço NUD/635481/2021/CMP, de 10/12/2021, Bruno Eugénio, Eng^o., o pedido de condicionamento de trânsito, com as **condicionantes estabelecidas na informação e na planta que se anexa e que devem ser cumpridas durante a realização do condicionamento de trânsito.**

Assim, por motivo de manutenção de arvoredo municipal, podas e abates e de modo a garantir condições de segurança à mobilidade de pessoas e veículos, torna-se necessário efetuar um condicionamento de trânsito com estreitamento de via na Rua de Diogo Botelho, junto ao n^o. 671, numa extensão aproximadamente de 220 metros para nascente, do dia 21 ao dia 29 de dezembro de 2021, das 10H00 às 17H00.

Este documento só é válido quando acompanhado do anexo referido anteriormente.

Com os melhores cumprimentos.

A Assistente Técnica

Assinado digitalmente por MARIA DE FÁTIMA
DE SOUSA FERNANDES QUINTAS
Data: 2021.12.15 12:03:41 +00:00
Local: Câmara Municipal do Porto

Anexos:

1. Cópia da informação e planta do técnico NUD/640738/2021/CMP e despacho do Chefe da Divisão Municipal de Gestão de Mobilidade e Tráfego, pela Ordem de Serviço NUD/635481/2021/CMP, de 10/12/2021

C02-06-IMP-07

1/1

Gabinete do Município | Contactos:

Portal do Município: portaldomunicipe.cm-porto.pt

Linha Porto. 220 100 220 – 2^a a 6^a feira das 9h00 às 19h00

Atendimento presencial (marcação através da Linha Porto. 220 100 220):

Praça General Humberto Delgado, 266, 4000-286 Porto

outubro a maio: 2^a, 3^a, 5^a e 6^a feira das 9h00 às 17h00, 4^a feira das 9h00 às 20h00

junho a setembro: 2^a a 6^a feira das 9h00 às 17h00