

Processo	NUP/7501/2020/CMP
Porto, 21/02/2020 Ofício: NUD/85283/2020/CMP	
Requerente: MEDICINA LABORATORIAL - DOUTOR CARLOS DA SILVA TORRES, S. A. Resposta ao documento: NUD/20689/2020/CMP Local: RAINHA D. ESTEFÂNIA (R. da)	

À Firma

MEDICINA LABORATORIAL - DOUTOR CARLOS DA
SILVA TORRES, S. A.
Rua do Campo Alegre, nº. 231 - 5º. - Sala 7
4150-178 Porto

Com o conhecimento a:

Autoridade Nacional de Segurança Rodoviária
Polícia de Segurança Pública
Polícia Municipal
INEM
Bombeiros Voluntários do Porto
Bombeiros Voluntários Portuenses
Sociedade de Transportes Coletivos do Porto
Batalhão de Sapadores Bombeiros do Porto
Águas do Porto, EM
Domus Social, EM
ANTRAL
ANTROP
União das Freguesias de Lordelo do Ouro e Massarelos

Assunto: Condicionamento de trânsito e estacionamento.

Vimos pelo presente informar que foi deferido, em 03/02/2020, por despacho do Senhor Diretor de Departamento Municipal de Gestão da Mobilidade e Transportes, João Sendim, Eng^o., pela Ordem de Serviço NUD/322982/2019, de 12/09/2019, o pedido de condicionamento de trânsito e estacionamento, com as **condicionantes estabelecidas na informação e na planta que se anexa e que devem ser cumpridas durante a realização do condicionamento de trânsito e estacionamento.**

Assim, por motivo de cargas e descargas e de modo a garantir condições de segurança à mobilidade de pessoas e veículos, torna-se necessário proibir o trânsito, exceto cargas e descargas e acesso a garagens na Rua da Rainha D. Estefânia, no troço compreendido entre a Rua do Campo Alegre e a Rua do Professor Abel Salazar, no dia 29 de fevereiro, das 10H00 às 16H00 e conforme sinalização a estabelecer no local.

Pelo mesmo motivo e período, torna-se necessário proibir a paragem e o estacionamento em ambos os lados da Rua da Rainha D. Estefânia, no troço compreendido entre o nº. 226 e a Rua do Campo Alegre e conforme sinalização a estabelecer no local.

Este documento só é válido quando acompanhado do anexo referido anteriormente e do respetivo recibo de pagamento.

Com os melhores cumprimentos.

A Assistente Técnica

Anexos:

1. Cópia da informação e planta do técnico NUD/47343/2020/CMP e despacho do Senhor Diretor de Departamento Municipal de Gestão da Mobilidade e Transportes, pela Ordem de Serviço NUD/322982/2019/CMP, de 12/09/2019

Processo	NUP/7501/2020/CMP
Porto, 30/01/2020 Informação: NUD/47343/2020/CMP	
Requerente: MEDICINA LABORATORIAL - DOUTOR CARLOS DA SILVA TORRES, S. A. Resposta ao documento: NUD/20689/2020/CMP Local: Rua da Rainha D. Estefânia	

Assunto: Análise de pedido de licença de condicionamento de trânsito/estacionamento programado.

1. Enquadramento

- 1.1 O presente pedido concerne à autorização para efetuar um condicionamento de trânsito com corte de via na Rua da Rainha D. Estefânia, no troço compreendido entre a Rua do Campo Alegre e a Rua do Professor Abel Salazar, pelo período de 1 dia. Pelo mesmo motivo e período torna-se necessário um condicionamento de estacionamento na Rua da Rainha D. Estefânia, em ambos os lados do troço compreendido entre o nº 226 e a Rua do Campo Alegre.
- 1.2 O condicionamento de trânsito/estacionamento enquadra-se no Artigo D-3/5.º do Código Regulamentar do Município do Porto e é solicitado por motivo de realização de cargas e descargas.

2. Antecedentes e processos relacionados

- 2.1 Para o local e data da pretensão não existe sobreposição com outras solicitações de condicionamento de trânsito/estacionamento.
- 2.2 O motivo pelo qual o requerente solicita o condicionamento de trânsito/estacionamento não é objeto de licenciamento não possui licença emitida pela Câmara Municipal do Porto.

3. Colocação de sinalização a cargo dos serviços municipais

A autorização para realização do condicionamento de trânsito/estacionamento deve ficar condicionada à colocação, por parte dos serviços municipais, da seguinte sinalização vertical de proibição:

- C16 – Paragem e estacionamento proibido, com dístico adicional com a informação “Obras” e “Transgressão sujeita a coima, bloqueamento e reboque”;
- C2 – Trânsito proibido, com dístico adicional com a informação “exceto cargas e descargas e acesso a garagens”.

4. Condicionantes e situações específicas

- 4.1 O condicionamento de trânsito/estacionamento deverá ser efetuado das 10H00 às 16H00 e ficar condicionado ao acompanhamento por elementos da Divisão de Trânsito da PSP ou da Polícia Municipal, sendo responsabilidade do requerente promover as diligências necessárias para garantir esse acompanhamento. Fora do horário estabelecido, deverão ser repostas as condições normais de circulação.

- 4.2 A autorização para realização do condicionamento de trânsito/estacionamento deve ficar condicionada à colocação por parte do requerente de sinalização temporária em conformidade com a planta de condicionantes anexa a esta informação e com os decretos regulamentares 22-A/98 e 41/02 de 1 de Outubro e 20 de Agosto, respetivamente.
- 4.3 Devem tomar-se providências para a proteção e serventia de veículos e peões, tais como passadiços e/ou vedação da zona de intervenção, a fim de evitar possíveis danos.
- 4.4 Devem ser utilizados dispositivos e dissuasores de estacionamento, nomeadamente cones de sinalização, perfis móveis de plástico ou fita sinalizadora, para melhor salvaguardar a área de intervenção.
- 4.5 Não é permitida a paragem ou estacionamento de veículos em passeios ou outros espaços destinados à circulação pedonal.
- 4.6 O pagamento das taxas deve ser efetuado até 8 dias úteis antes da data de início programada para o condicionamento.
- 4.7 O condicionamento apenas é válido após a receção de uma notificação final por parte dos serviços municipais.
- 4.8 Se for necessário solicitar a prorrogação do condicionamento de trânsito/estacionamento, esse pedido deverá ser efetuado com a maior antecedência possível.

5. Comunicação a cargo do requerente

- 5.1 **Sempre que o condicionamento impedir total ou parcialmente o acesso a propriedades privadas, deve ser disponibilizada informação aos moradores e comerciantes, através da colocação de flyers ou formatos similares nas caixas de correio, mediante prévia aprovação pelo município.**

6. Conclusão





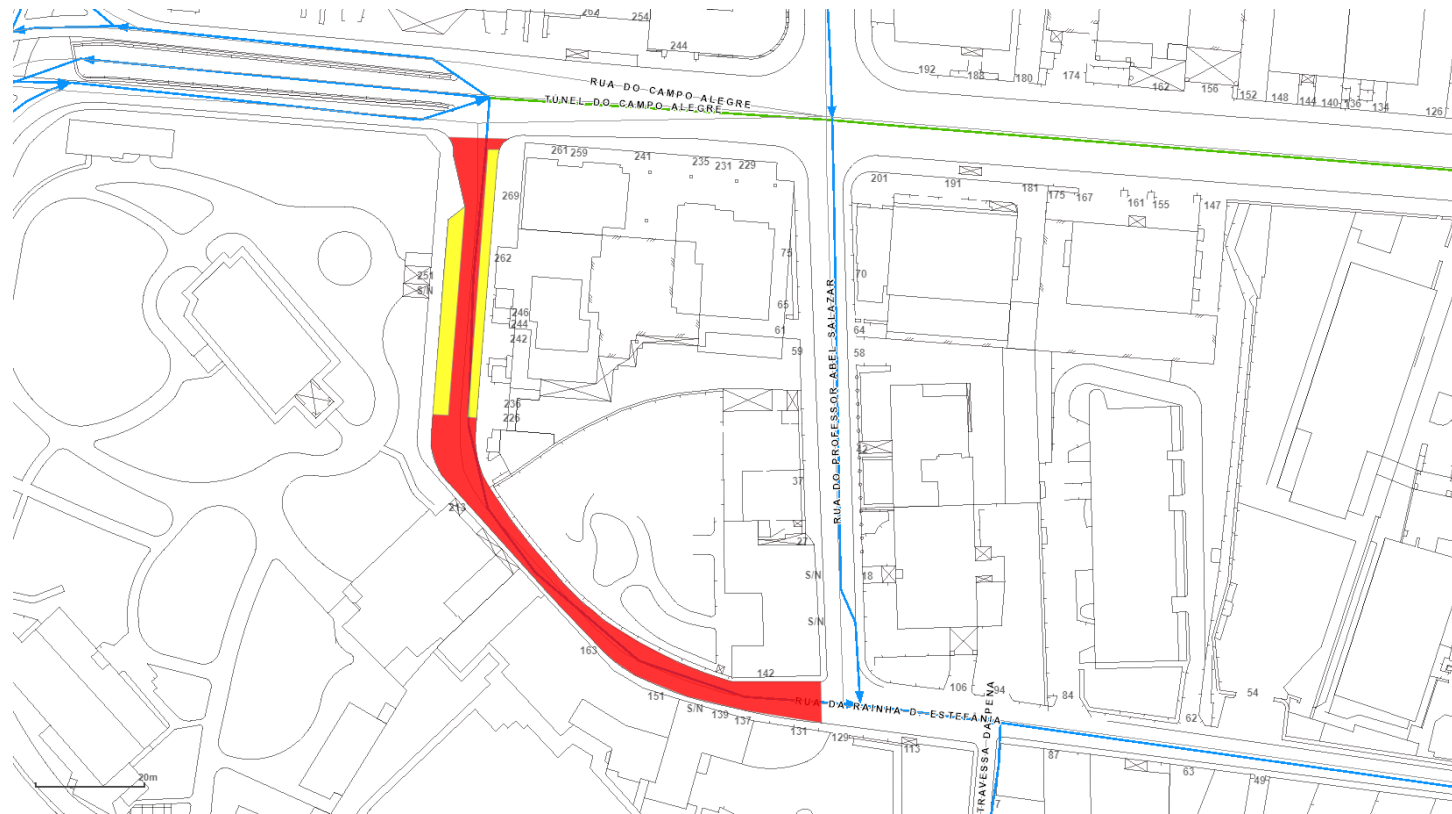

Face ao exposto, e pelos fundamentos apresentados, verifica-se que não existe inconveniente no solicitado, desde que as condicionantes enumeradas nos pontos 4 e 5 constem da licença. Propõe-se a autorização do pedido e a liquidação das taxas referentes a 1 arruamento/ 1 dia, com colocação de sinalização por parte dos serviços municipais, com a redução de 10% prevista para pedidos solicitados através do BAV. À consideração superior.

O Gestor do Processo

Planta de condicionantes



Legenda

- | | | | |
|---|--|---|-------------------------------------|
|  | Condicionamento de trânsito com corte total de via |  | Condicionamento de estacionamento |
|  | Condicionamento de trânsito com estreitamento de via |  | Alteração de sentidos |
|  | Postura de trânsito (um sentido) |  | Postura de trânsito (dois sentidos) |

NOTA: Os condicionamentos de trânsito/estacionamento programados podem ser consultados em <https://transito.cm-porto.pt>

Direção Municipal de Mobilidade e Transportes

Praça General Humberto Delgado

Paços de Concelho

4000 Porto



Processo:	NUP/7501/2020/CMP
Documento:	N/a
Despacho:	NUD/52078/2020/CMP

Despacho

Defiro

Defiro nos termos da informação dos Serviços.

Autor do Despacho:	Joao Andre Gomes Goncalves Sendim (CMP.DMMT.DMGMT) 
Data de Despacho:	03/02/2020

ASSINATURA

Informações - Gabinete do Município

Serviço de Atendimento Telefónico: **222 090 400** - 2.ª a 6.ª feira - 9h00/17h00

Serviço de Atendimento Online / Fale Connosco: <http://balcaovirtual.cm-porto.pt>

Serviço de Atendimento Presencial: Praça Humberto Delgado, 266, 4000-286 Porto

Horário de Inverno (Outubro a Maio): 2.ª, 3.ª, 5.ª, 6.ª feira - 9h00/17h00; 4.ª feira - 9h00/20h00

Horário de Verão (Junho a Setembro): 2.ª a 6.ª feira - 9h00/17h00